

LEGENDA

Confine amministrativo comunale

Corsi d'acqua/Alveo: tratto rappresentato nel Piano di Bacino
(Per la definizione delle fasce di ineditabilità lungo i corsi d'acqua e della connessa disciplina si rimanda al Regolamento Regionale n.1 del 16/03/2016, fatta salva la coerenza con ulteriori criteri ed indirizzi dell'Autorità di Bacino Regionale)

VINCOLI IDROGEOLOGICI

PIANO DI BACINO: Vincolo idrogeologico
 Carta delle aree sottoposte a vincolo idrogeologico (Approvato con DCP n.55 del 09/11/2011)

PIANO DI BACINO: CARTA DELLA SUSCETTIVITA' AL DISSESTO (BURL n. 10 del 08/03/2017)

PIANO DI BACINO: classe PG 4 - suscettività al dissesto molto elevata per frane attive
 Norme di Attuazione: art. 16, c. 2, art. 16ter (Fonte Piano di Bacino dal sito di Regione Liguria)

PIANO DI BACINO: classe PG 3a - suscettività al dissesto elevata
 Norme di Attuazione: art. 16, c. 3, art. 16ter (Fonte: Piano di Bacino dal sito Regione Liguria)

PIANO DI BACINO: classe PG 3b - suscettività al dissesto elevata
 Norme di Attuazione: art. 16, c. 3ter, art. 16ter (Fonte: Piano di Bacino dal sito Regione Liguria)

PIANO DI BACINO: CARTA DELLE FASCE DI INONDABILITA' (BURL n. 19 del 10/05/2017)

FASCE FLUVIALI

Fascia A
 Norme di Attuazione: art. 15 c. 2

Fascia A*
 Norme di Attuazione: art. 15 c. 4bis

Fascia B
 Norme di Attuazione: art. 15 c. 3

Fascia B* (Aree storicamente inondate in tratti non indagati o con indagini non sufficienti)
 Norme di Attuazione: art. 15 c. 4bis

Fascia C
 Norme di Attuazione: art. 15 c. 4

Fascia C* (Aree storicamente inondate in tratti indagati)
 Norme di Attuazione: art. 15 c. 4

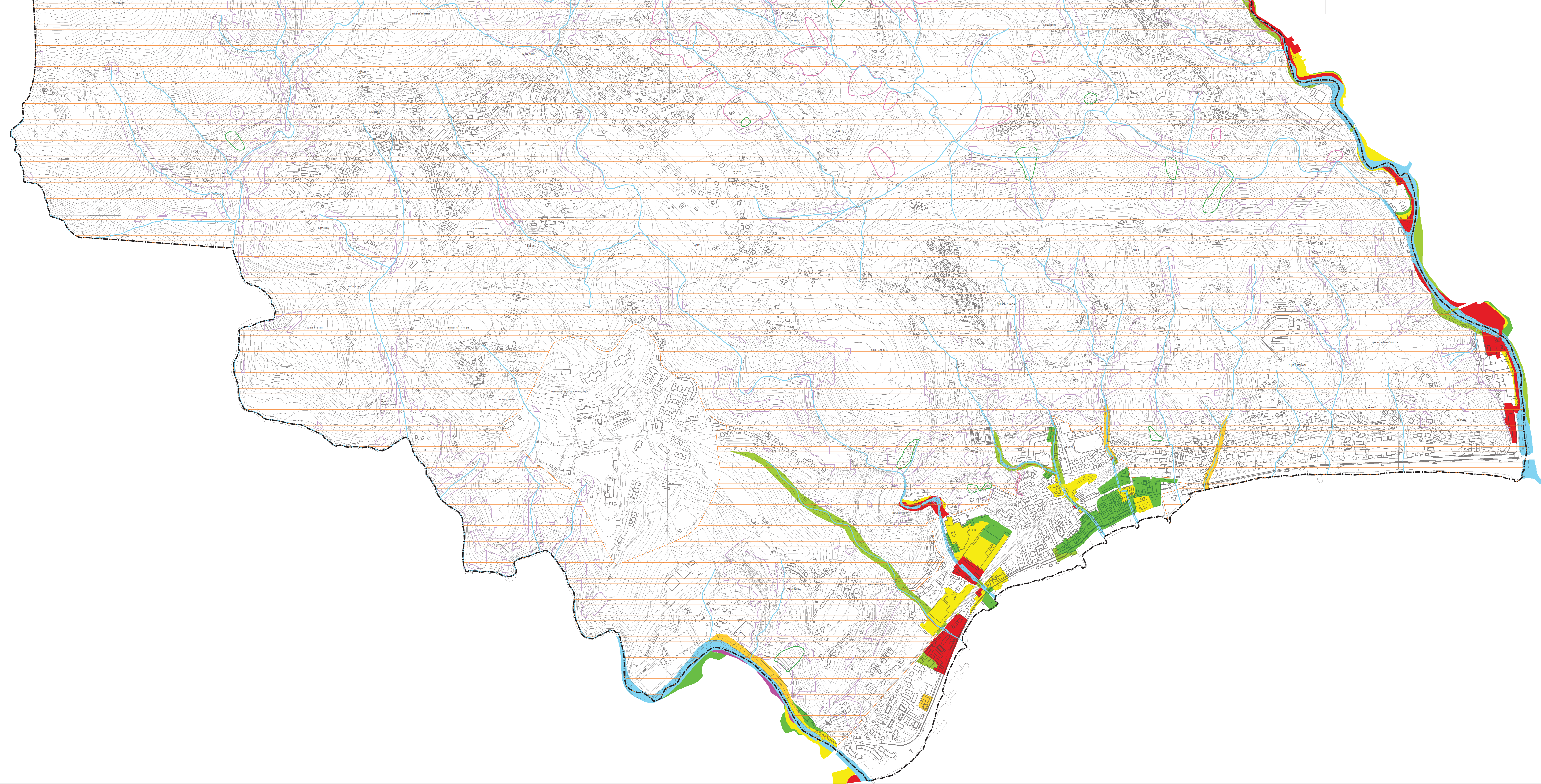
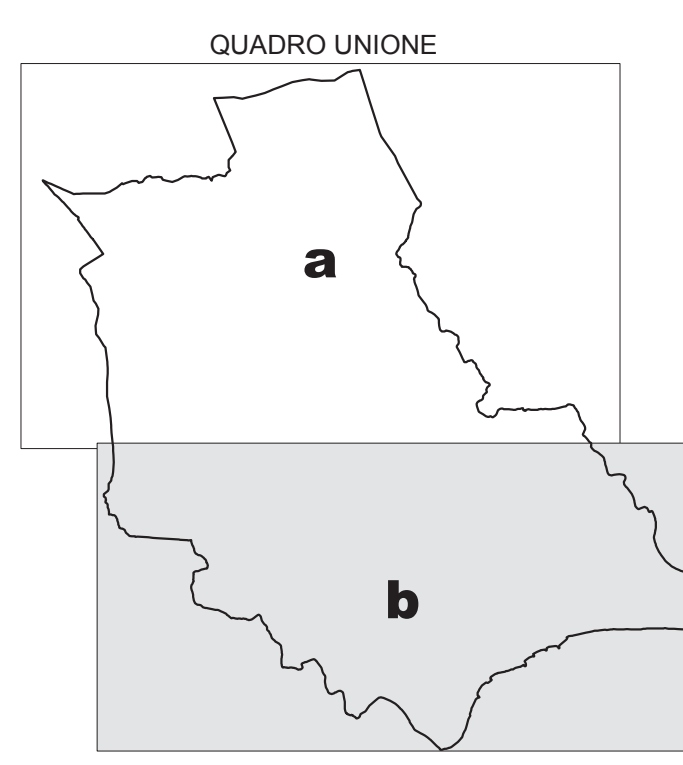

COMUNE DI COGOLETO

PIANO URBANISTICO COMUNALE

COMMITTENTE	COMUNE DI COGOLETO via Rai, n. 64 CAP - 16016 - COGOLETO (GE) tel. 010 91701 - fax 010 9170225	
PROGETTISTA	Arch. Silvano Buzzi di: SILVANO BUZZI & ASSOCIATI 25077 Roè Volciano (BS) Via Bellini, 9 Tel. 0305 99581 - fax 0305 995800 e-mail: info@buzziassociati.it pec: info@pec.buzziassociati.it C.F. - P.I. 03053880179	CO-PROGETTISTI Arch. R. Burlando Arch. G. Buongiovanni Arch. S. Soppa
CONSULENTI	Dott. F. Palazzo Dott. G. Rizzi	
RESP. di COMMESSA COLLABORATORI	S01	

DOCUMENTO	DESCRIZIONE FONDATIVA SISTEMA DEI VINCOLI IDROGEOLOGICI			
T05-01b DF				
02 - ADOZIONE	SCALA 1:5.000			
r 00				
COMMESSA	EMISSIONE	CLIENTE	INCARICO	REDAZIONE
U576	16 novembre 2017	E 321	Febbraio 2010	VERIFICATO S01 REDATTO 1

A TITOLO DELLE SVENTI LEGGI SU DIRITTO DI AUTORE QUESTO DISEGNO NON POTRA' ESSERE COPRATO, RIPRODOTTO O COMUNICATO AL TERZO PERSONE O UTILE SENZA AUTORIZZAZIONE DI SILVANO BUZZI & ASSOCIATI

CITTA' METROPOLITANA DI GENOVA

REGIONE LIGURIA